Gazetka koła informatycznego
Sp im. Bolesława Krzywoustego
w Kamieńcu Wrocławskim.

Oko szkoły

Nr 12
Maj 2018

Drodzy czytelnicy!

Witam Was w kolejnym numerze gazetki szkolnej. Natłok obowiązków nie pozwolił nam wydać więcej numerów, ale w tym krótkim semestrze udało się przynajmniej złożyć ten jeden numer.

W numerze znajdziecie kolejną porcję informacji dotyczących szkoły, naszych imprez, osiągnięć i projektów szkolnych oraz trochę ciekawostek i tego, co nas interesuje najbardziej.

Niedługo też wakacje – w związku z tym, że to ostatni numer gazetki przed wakacjami, życzę wszystkim dobrego zakończenia roku szkolnego i słonecznych wakacji :)

I oczywiście zapraszam do lektury!

Opiekun gazetki
Agata Boratczuk

ROZRYWKA

KALENDARZ DZIWNYCH DAT

CZERWIEC

1 czerwca - Święto Bułki
2 czerwca - Dzień Bez Krawata
3 czerwca - Dzień Dobrej Oceny
11 czerwca - Dzień Podeptanych na Śmierć w Czasie Tańca
13 czerwca - Święto Dobrych Rad
15 czerwca - Dzień Wiatru
21 czerwca - Światowy Dzień Deskorolki
24 czerwca - Dzień Przytulania
30 czerwca - Dzień Rozwalania Zabawek

LIPIEC

1 lipca - Dzień Psa
2 lipca - Międzynarodowy Dzień UFO
4 lipca - Święto Hot-doga
15 lipca - Dzień bez Telefonu Komórkowego
19 lipca - Dzień Czerwonego Kapturka
27 lipca - Dzień Rakiety

SIERPIEŃ

6 sierpnia - Dzień Musztardy
16 sierpnia - Międzynarodowy Dzień Zagrychy
18 sierpnia - Dzień Latarni Morskich
22 sierpnia - Wolsztyńskie Święto Świni
27 sierpnia - Dzień Tira
31 sierpnia - Dzień Blogów

WRZESIEŃ

2 września - Dzień Dużego Rozmiaru
3 września - Dzień Błyszczyków
5 września - Dzień Postaci z Bajek
8 września - Dzień Dobrych Wiadomości
23 września - Dzień Spadającego Liścia
24 września - Dzień Grzyba
29 września - Dzień Stawów i Oczek Wodnych
30 września - Dzień Chłopaka

Na lekcji religii ksiądz zwraca się do dzieci:
- Narysujcie aniołka
Wszyscy uczniowie rysują aniołki z dwoma skrzydełkami tylko Jasio z trzema
- Jasiu, widziałeś aniołka z trzema skrzydełkami - pyta ksiądz
- A ksiądz widział z dwoma?!

HUMOR SZKOLNY

Podczas egzaminu jeden ze studentów poprosił o otwarcie okna. Profesor zezwolił i powiedział:
- Okno można otworzyć, orłów tu nie ma, nie wyfruną.
Po egzaminie, gdy już wszyscy wychodzili profesor słyszy:
- Ooo! Patrzcie, profesor też wychodzi drzwiami...

Po klasówce z matematyki rozmawiają dwaj koledzy:
- Ile zrobiłeś zadań?
- Ani jednego.
- Ja też. Pani znowu powie, że ściągaliśmy od siebie.

Rozmowa kolegów z gimnazjum:
- Chodzę z Zosią, bo ona jest zupełnie inna, niż wszystkie dziewczyny.
- Tak? A co w niej takiego wyjątkowego?
- Ona jako jedyna w ogóle chce ze mną chodzić.

Nauczyciel matematyki zwraca klasówki w pewnej wyjątkowo tępej klasie.
- Muszę z przykrością stwierdzić, że 60% z was nie ma najmniejszego pojęcia o matematyce.
Na to jeden z uczniów:
- Przesadza pan psorze! Tylu to nas nawet nie ma w tej klasie.

Puk, puk!
- Kto tam?
- Matematyka.
- Sama?
- Nie, z zagrożeniem.

Jasiu przychodzi do domu i mówi do mamy:
- Mamo, dostałem 5 w szkole.
Mama:
- Naprawdę? A z czego?
Jasiu:
- Tak. Dwójkę z historii, jedynkę z matematyki, jedynkę z przyrody i jedynkę z polskiego.

PODRÓŻE PO ŚWIECIE

GRECJA

Grecja – kraj położony w południowo-wschodniej części Europy, na południowym krańcu Półwyspu Bałkańskiego. Graniczy z czterema państwami: Albanią, Republiką Macedonii i Bułgarią od północy oraz Turcją od wschodu. Ma dostęp do czterech mórz: Egejskiego i Kreteńskiego od wschodu, Jońskiego od zachodu oraz Śródziemnego od południa. Poza częścią kontynentalną, w skład Grecji wchodzi około 2500 wysp, w tym 165 zamieszkałych. Najważniejsze to Kreta, Dodekanez, Cyklady i Wyspy Jońskie.

Informacje i ciekawostki

•Kraj ten jest 2,4 razy mniejszy od Polski.
•Największą wyspą jest Kreta.
•Kraj ten zamieszkuje około 50 000 Polaków.
•Motto kraju : „Wolność albo śmierć".
•Po centrum stolicy Grecji w dni parzyste (od poniedziałku do piątku) mogą poruszać się tylko samochody z parzystymi numerami rejestracyjnymi i odwrotnie.
•Grecja zajmuje 57 miejsce w rankingu najpotężniejszych armii na świecie.
•Na wyspie Itaka ludzie żyją średnio 10 lat dłużej niż w pozostałych miejscach w Europie.
•Grecja ma najdłuższy hymn na świecie. Składa się ze 158 zwrotek.

Symbolika flagi

Flaga Grecji jest prostokątem podzielonym na dziewięć ułożonych na przemian poziomych pasów: pięć niebieskich i cztery białe. W lewym górnym rogu umieszczony jest kanton z białym krzyżem na niebieskim tle. Krzyż wskazuje na przywiązanie Greków do cerkwi prawosławnej. Kolor niebieski symbolizuje niebo i otaczające Grecję morze, a biały - pianę morskich fal, z której, zgodnie z mitologią grecką, powstała bogini piękności Afrodyta. Według innej wersji, biel oznacza słuszność walki o wolność w 1821 roku. Dziewięć biało-niebieskich pasów odnosi się do dziewięciu sylab z powstańczego motta Eleuthería é Thánatos (wolność albo śmierć).

Iga Niewiadomska

PODRÓŻE PO ŚWIECIE c.d.

WYSPY COOKA

Wyspy Cooka – samorządne terytorium stowarzyszone Nowej Zelandii na południowym Oceanie Spokojnym w Polinezji obejmujące wyspy o tej samej nazwie.

Flaga

Flaga Wysp Cooka przedstawia 15 gwiazd w okręgu - symbolizują jedność piętnastu wysp archipelagu, wiarę w Boga i wzniosłe cele mieszkańców. W kantonie umieszczona jest Flaga Wielkiej Brytanii na znak historycznego związku z Wielką Brytanią (królowa brytyjska jest głową państwa Wysp Cooka).

Geografia

W skład Wysp Cooka wchodzi 15 atoli i wysp pogrupowanych w dwa łańcuchy: Południowe Wyspy Cooka (Aitutaki, Atiu, Mangaia, Manuae, Mauke, Mitiaro, Palmerston, Rarotonga - największa i jedyna wyspa wulkaniczna, Takutea) oraz Północne Wyspy Cooka (Manihiki, Nassau, Penrhyn, Pukapuka, Rakahanga, Wyspy Suworowa).
Powierzchnia Wysp Cooka wynosi 236,7 km^2, natomiast obszar wyłącznej strefy ekonomicznej wysp wynosi 1 800 000 km^2. Wyspy zamieszkuje 18 740 osób (2007). Stolicą i największym miastem jest Avarua na wyspie Rarotonga.

Ludność

Mieszkańcy wysp są głównie Polinezyjczykami, których określa się mianem Polinezyjczyków Wysp Cooka. Ich liczba wynosi około 16,5 tysiąca. Należą do kilku grup etnicznych, tworzących społeczności poszczególnych wysp lub zespołów wysp. Posługują się pięcioma różnymi językami z rodziny polinezyjskiej oraz językiem angielskim. W ostatnich latach obserwuje się zlewanie poszczególnych grup w jedną wspólnotę etniczną. Do ich tradycyjnych zajęć należą uprawa palm kokosowych, cytrusów oraz rybołówstwo i połów pereł. Rocznie wyspy odwiedza także ok. 30 tys. turystów zagranicznych, co stanowi dodatkowe źródło utrzymania mieszkańców.

Angelika Habiak

PROJEKTY SZKOLNE

KODOWANIE NA EKRANIE

26 kwietnia 2018 roku wszyscy uczniowie klas I-III uczestniczyli w darmowych warsztatach multimedialnych zorganizowanych przez firmę Empiria. Podczas zajęć, uczniowie od pierwszych sekund zajęć pracowali z własnym tabletem. Najpierw oglądali krótką animację, w której poznawali historię bohatera. Wspólnie szukali rozwiązań i wymyślali jak pomóc bohaterowi rozwiązać problem za pomocą pracy w aplikacji. Następnie uczniowie poznawali instrukcję obsługi aplikacji i samodzielnie uczyli się jak z niej korzystać. Pracowali indywidualnie na tablecie oraz współpracowali ze sobą, aby wykonać twórcze zadanie. Na końcu wcielali się w rolę uczestnika „Tableturnieju". Bawiąc się sprawdzali, co nowego i inspirującego zapamiętali podczas spotkania z Panem Tabletem. Uczniowie przy pomocy aplikacji Code Karts, przechodzili zróżnicowane poziomy, kodując wirtualny samochód w ten sposób, aby bez kolizji dotarł do mety. Podczas 45 minutowych zajęć uczniowie poznali podstawowe znaczenie programowania i kodowania świetnie się przy tym bawiąc.

Monika Walkowiak

PROJEKTY SZKOLNE c.d.

PROJEKT SPORTOWY ULTIMATE

W dniach 11.04-13.04 wraz Aglomeracją Wrocławską rozpoczęliśmy nowy program sportowy pod nazwą „Ultiszkoła”, w którym to dzieci na lekcjach wychowania fizycznego poznawały nową grę, a mianowicie Ultimate Frisbee.
Ultimate to gra zespołowa z użyciem latającego dysku (frisbee) łącząca w sobie elementy koszykówki, piłki nożnej, piłki ręcznej i rugby. Jest bardzo dynamiczna i widowiskowa, a od graczy wymaga wytrzymałości, szybkości i zręczności. Jednocześnie jej zasady są proste i czynią ją bardzo łatwą do opanowania dla początkujących.
Zajęcia prowadzone były przez wykwalifikowanych trenerów (reprezentantów Polski w Ultimate): naszego absolwenta Łukasza Dobranowskiego oraz Dariusza Urbaniaka. Było dużo biegania, radości oraz zdrowej rywalizacji.

Mateusz Kwaśny

W SZKOLE

DZIEŃ WIOSNY - SZKOLNY DZIEŃ TALENTÓW

21.03.2018 odbył się Dzień Wiosny w SP w Kamieńcu Wrocławskim. Był to bardzo ekscytujący dzień dla wszystkich uczniów i nauczycieli. Uroczystość dotyczyła przywitania Pierwszego Dnia Wiosny. Z tej okazji były przygotowane występy uczniów dotyczące różnych dziedzin, np. recytacji, śpiewu, gry na instrumencie czy tańca. Wszystko było oceniane przez szanowne jury, w którym zasiedli nauczyciele: Agata Boratczuk, Mateusz Kwaśny, Magdalena Bobowska i z samorządu szkolnego: Oliwia Stelmaszczyk oraz Mateusz Nowakowski oraz eksperci Karolina Kownacka, Mirosław Wenc, Dorota Żukowska i Jolanta Jerzycka. Całą uroczystość prowadzili konferansjerzy w parach: Emilia Czopnik wraz Dominikiem Cedro, Angelika Habiak z Adamem Szymańskim, Szymon Wrabec z Tymonem Korczyńskim, Małgorzata Król i Aleksandra Gajewska i Wiktoria Górska z Igą Niewiadomską oraz pani Ewa Król. Oprócz występów we wszystkich dziedzinach na uroczystości można było zobaczyć prace plastyczne uczniów z klas 4-7 oraz klas gimnazjalnych. Oceniane były tez wiosenne stroje oraz zaangażowanie klas w uroczystość. Wszyscy uczestnicy, którzy zdecydowali się wystąpić, dostali talenty złote, srebrne lub brązowe oraz słodkie nagrody. Wszyscy się świetnie bawili, a ten dzień na pewno zostanie zapamiętany przez wszystkich na długi czas, ponieważ okazało się, że w naszej szkole jest mnóstwo utalentowanych w różnych dziedzinach osób.

Iga Niewiadomska

SŁAWNI LUDZIE

Emma Charlotte Duerre Watson – brytyjska aktorka i modelka. Zadebiutowała rolą Hermiony Granger, jednej z głównych bohaterów w serii filmów o Harrym Potterze. Prababcia Emmy jest polką. Emma uwielbia jeść Nutellę – stwierdziła, że „to danie mogłaby jeść do końca życia". Lubi muzykę klasyczną. Zna włoski, francuski, niemiecki w stopniu płynnym. Mówi w co najmniej siedmiu językach.

Oprócz serii o Harrym Potterze Emma Watson wystąpiła również w wielu innych produkcjach np.:

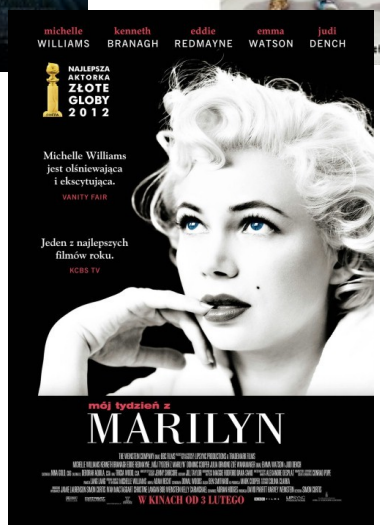

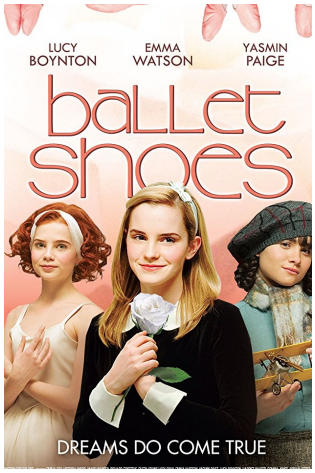

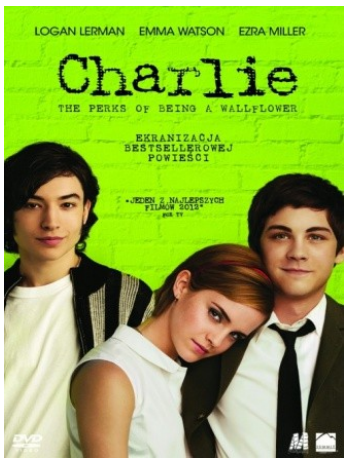

Oliwia Stelmaszczyk

PRZYRODA WOKÓŁ NAS

TRZEWIKODZIÓB

Trzewikodzioby, butodzioby – rodzina ptaków z rzędu brodzących, obejmująca tylko jeden gatunek, charakteryzuje się stosunkowo krótkim, ale potężnym i szerokim dziobem, haczykowato zagiętym na końcu, którego kształt przypomina trzewik (stąd nazwa) Dziób jest przystosowany do szukania pożywienia w mule. Zwykle jest opuszczony ku dołowi, często nawet oparty na szyi. Jest on poruszany silnymi mięśniami, dzięki czemu ptak może chwytać śliskie, duże ryby dwudyszne. Stosunkowo duże oczy są przesunięte ku przodowi, co wspomaga widzenie trójwymiarowe. Upierzenie szare z zielonkawym połyskiem.

Trzewikodziób jest dużym ptakiem, dlatego też rzadko kiedy lata, w czasie lotu podkurcza szyję opierając o pierś dziób. Wykorzystuje prądy powietrzne wznoszące, może wtedy osiągać wysokie pułapy, nie lata na odległości większe niż 500 metrów. Nie jest ptakiem wędrownym, przemieszcza się tylko okresowo ze względu na dostępność pokarmu czy zakłócenia w środowisku życia. Prowadzi głównie nocny tryb życia. Ptak przyjaźnie nastawiony do ludzi, pozwalający zbliżyć się obserwatorowi na 1-2 metra.

Trzewikodzioby są specjalistami pokarmowymi, co znaczy, że polują tylko na określony rodzaj zwierząt. Ich ofiarami są ryby dwudyszne,o długości od 15 do 50 centymetrów i wadze 500 gramów chwytane dzięki mocnemu dziobowi. Poza tym ptaki te mają specyficzną strategię polowania. Bardzo często poruszają się po określonym obszarze jeziora, dzięki czemu wiedzą, gdzie ryby mają swoje kryjówki i gdzie przebywają o określonej porze dnia. W czasie polowania trzewikodziób cierpliwie i powoli brodzi w wodzie. Często też po prostu stoi i czeka, aż ryba sama do niego podpłynie. Kiedy ofiara znajdzie się w jego zasięgu, rzuca się na nią, rozkładając skrzydła. Cień skrzydeł oszałamia na moment rybę, dzięki czemu trzewikodziób ma czas, aby ją złapać. Po złapaniu zdobyczy ptak miażdży ją swoim dziobem i szybko połyka.

CUDA NATURY

Ryby potwory

red. Agata Boratczuk

Anglerfish
Jak się wyjmie z wody

Anglefish

Blackmouth catshark

Elephant shark

Frilled shark

Gulper eel

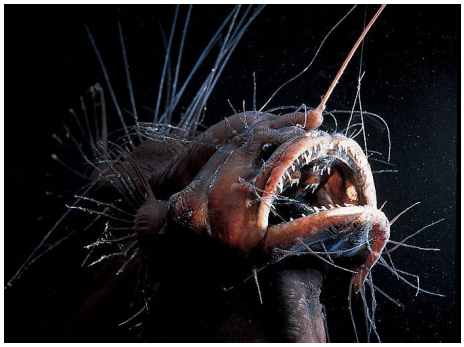

Seadevil

Stargazer fish

Vampire squid

CUDA NATURY

Zabójcze jeziora świata

red. Agata Boratczuk

Lake Natron, jezioro zamieniające życie w kamień (Tanzania) – stworzenia, które giną w jego wodach, zamienia w posągi, a następnie wyrzuca je na brzeg. Nauka może to łatwo wyjaśnić: wodór i zasady tworzą sól i wapień, które zapobiegają rozkładowi ciał.

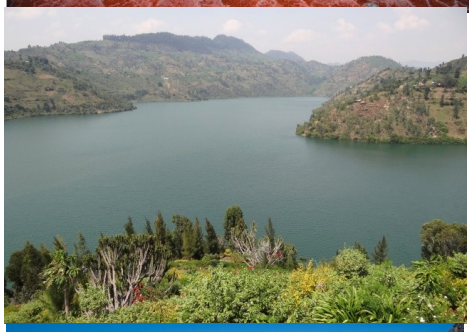

Kivu, wybuchające jezioro (niedaleko Rwandy) – wszelkiego rodzaju aktywność wulkaniczna lub nawet najlżejsze trzęsienia ziemi powodują, że jezioro natychmiast eksploduje, zabijając 2 miliony ludzi mieszkających w pobliżu. Wynika to z dużej ilości dwutlenku węgla i dużych ilości metanu w wodzie.

Roopkund, jezioro szkieletów (Himalaje) – na dnie tego jeziora pozostały szkielety 200 osób, które zginęły w tajemniczej śmierci przez śmiertelny grad wielkości kul krykieta (7 cm średnicy). Leżą tam od ponad 11 stuleci. Zabrania się pływania w jeziorze, ponieważ nikt nie wie, jakie inne śmiertelne tajemnice może posiadać.

The Boiling Lake, wrzące jezioro (Dominikana) - temperatura wody jeziora wynosi 92°C. Jest absolutnie zabronione pływanie w tym jeziorze, chyba że chce się być ugotowanym żywcem. Jjezioro znajduje się w kraterze wulkanu i jest stale podgrzewane.

Kawah Ijen Acidic Lake, najbardziej kwaśne jezioro na świecie (Indonezja) – wody mają delikatny turkusowy kolor, temperaturę 200°C na dnie i zawierają śmiercionośny metan, który w nocy świeci tajemniczym niebieskim kolorem. Na brzegach osiada siarka, którą miejscowi zbierają i sprzedają.

Killer Lake Nyos, zabójcze jezioro (Cameroon) - zabiło do tej pory 1746 osób. Z powodu wulkanu na dnie jeziora 21 sierpnia 1985 dwutlenek węgla dostał się do wody, wypłynął na powierzchnię i rozprzestrzenił się wszędzie jako chmura, zabijając każdą żyjącą istotę w pobliżu jeziora.

NAUKA

Figury niemożliwe

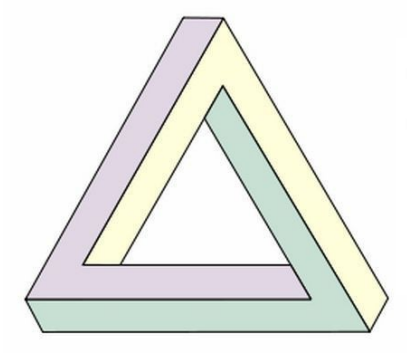

Trójkąt Penrose'a

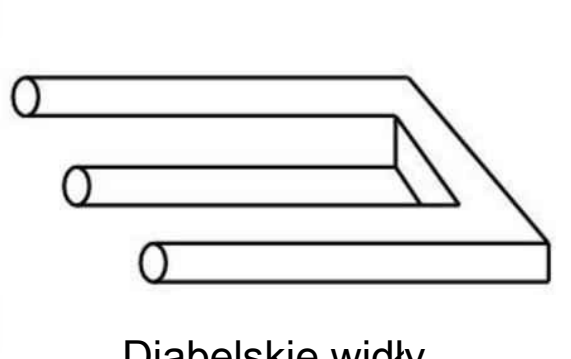

Diabelskie widły

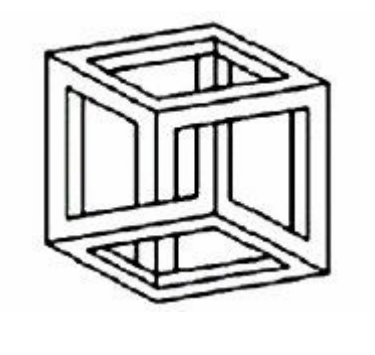

Sześcian Neckera

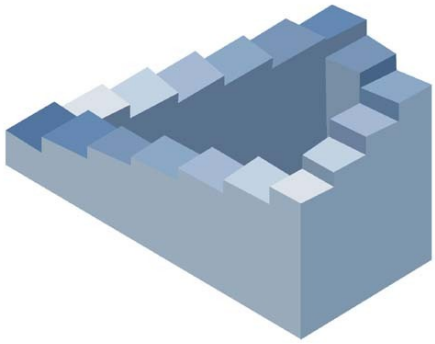

Schody Penrose'a

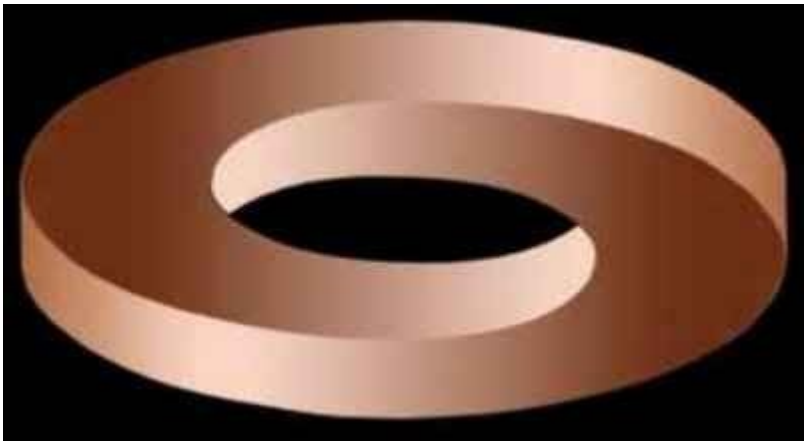

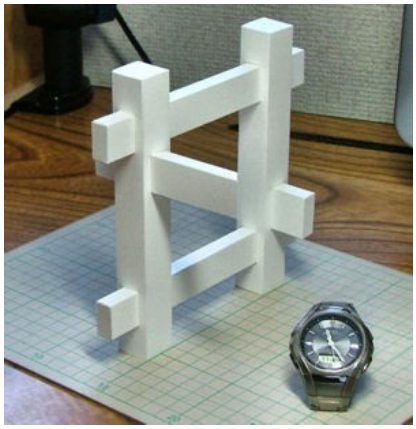

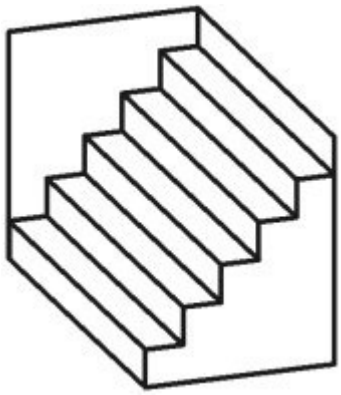

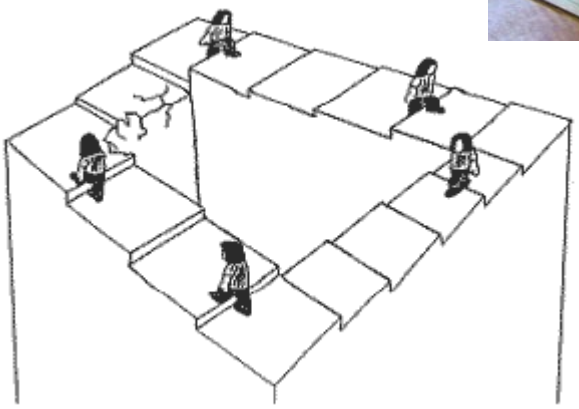

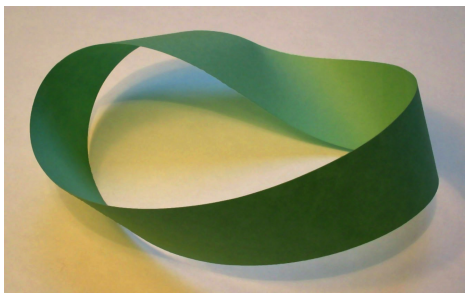

Szkoła Podstawowa
w Kamieńcu Wrocławskim

„Święto Patrona Szkoły - Bolesława Krzywoustego" w rocznicę stulecia odzyskania niepodległości przez Polskę

Szkolny Piknik Rodzinny 2018 – Dzień Otwarty Szkoły

15.06.2018 (piątek)
godz. 16^{00} – 20^{00}

teren Szkoły Podstawowej
ul. Kolejowa 8, Kamieniec Wrocławski

W PROGRAMIE:

* Audiencja u Krzywoustego
* Turniej rycerski
* Przegląd piosenek patriotycznych
* Występy artystyczne
* Quiz „Co wiem o Polsce?"
* Mecz międzypokoleniowy w szmaciankę
* Wystawy, stoiska i inne atrakcje

ZAPRASZAMY!!!

WAKACJE 2018

Program zajęć półkolonii letniej w Szkole Podstawowej w Kamieńcu Wrocławskim 25.06.2018 - 06.07.2018

25.06.2018 – poniedziałek
Rozpoczęcie półkolonii, ustalenie zasad pobytu, zaznajomienie z regulaminem.
Integracja na wesoło, gry i zabawy sportowo-rekreacyjne.

26.06.2018 – wtorek
Wyjazd na basen do Oławy – „Termy Jakuba". Gry i zabawy w wodzie i na placu zabaw. Sprawnościowy tor przeszkód na sali gimnastycznej. Zdrowe przekąski na talerzu – uczymy się robić sałatki, kanapki i inne pyszności.

27.06.2018 – środa
Olimpiada sportowa Unii Europejskiej – podział na grupy wg. narodowości państw, przygotowanie flag, znaczenie zasady fair play, zapalenie znicza olimpijskiego, konkurencje sportowe z nagrodami.

28.06.2018 – czwartek
Wycieczka turystyczno–krajoznawcza: Rezerwat krajobrazowo – geologiczny i historyczny.
Zapoznanie z walorami Góry Sobótka i całego Przedgórza Sudeckiego (położenie geograficzne, występującą roślinność). Góra Sobótka jako najwyższy szczyt Masywu Ślęzy, pokryta gęstą siecią szlaków turystycznych. Dwie ścieżki archeologiczne oznaczone symbolem Ślężańskiego niedźwiedzia.

29.06.2018 – piątek
Spacer w okolice Łan, gry i zabawy sportowe, mecz piłki nożnej, pieczenie kiełbasek.
Zajęcia plastyczne (farby, kredki), praca w grupie: „Dąb im. Bolesława Krzywoustego w Łanach". Tworzenie mandali.

02.07.2018 – poniedziałek
Ścieżka zdrowia: gra terenowa z wykonywaniem zadań, zdobywanie punktów (współzawodnictwo). „Jeden z dziesięciu – Wszystko wiem o zdrowym stylu życia" - konkurs z nagrodami.

03.07.2018 – wtorek
Spacer w okolice Bajkału: gry i zabawy w terenie, gra terenowa „Podchody" (poznajemy znaki patrolowe i topograficzne). Prace plastyczne (wytwory z masy solnej).

04.07.2018 – środa
Wyjazd do Wrocławia. Spacer alejkami Parku Szczytnickiego, roślinność w przepięknym Parku Japońskim.
Odpoczynek w kinie Cinema City – oglądanie filmu (tytuł filmu jeszcze nieznany).

05.07.2018 – czwartek
Bajkoterapia - najpiękniejsze znane bajki. Konkurs czytelniczy wybranych fragmentów książek.
Praca w grupach – przedstawianie fragmentów ulubionych pozycji książkowych, tworzenie obwoluty do przedstawianych utworów.
Gry i zabawy ruchowe na świeżym powietrzu, spacer po okolicy źródłem zdrowia i radości dziecka.

06.07.2018 – piątek
Dyskoteka i konkursy (wybieranie króla i królowej balu). Konkurs plastyczny na projekt najciekawszego stroju (technika dowolna – farby, kredki, plastelina, kolorowy papier). Gry sportowe.

SPORT

GMINNE ZAWODY „2” W MINI PIŁCE SIATKOWEJ KLAS IV DZIEWCZĄT I CHŁOPCÓW

23 maja odbyły się w naszej szkole gminne zawody „2” w mini piłce siatkowej klas IV dziewcząt i chłopców. Podczas zawodów zostały rozegrane dwa turnieje: dziewcząt i chłopców. W zawodach wzięły udział szkoły podstawowe z Kamieńca Wrocławskiego, Czernicy, Ratowic, Chrząstawy oraz Dobrzykowic.
Walka była bardzo wyrównana, a mecze niezwykle emocjonujące. Po długich rozgrywkach wyłonili się zwycięzcy: w kategorii dziewcząt I miejsce i tytuł mistrzyń gminy zdobyły dziewczynki z SP Czernica, II miejsce zdobyły dziewczynki z SP z Kamieńca Wrocławskiego, które przegrały mecz finałowy w Tie-breaku, a III miejsce wywalczyła SP w Chrząstawie. W kategorii chłopców zdobywcami I miejsca i mistrzami gminy okazali się chłopcy z Kamieńca Wrocławskiego, na II miejscu uplasowała się SP z Czernicy, a na III miejscu SP z Chrząstawy.
Już niedługo – 30 maja 2018 – Mistrzynie z Czernicy i Mistrzowie z Kamieńca Wrocławskiego będą reprezentować naszą gminę na zawodach powiatowych w SP w Kamieńcu Wrocławskim.
W drużynach z naszej szkoły grali: Patrycja Marciniak, Nina Skupień, Maria Marzec, Hanna Woźnica, Kaja Balwierz, Nina Boratczuk i Ewa Tarantowicz i Oliwia Iwańczak oraz Tycjan Krzywda, Jakub Janus, Franciszek Korta, Łukasz Zając, Ignacy Korczyński, Franciszek Olejniczak, Akan Ćmikiewicz i Adam Wawrzyniak.
Wielkie gratulacje dla zawodników – dla większości to były pierwsze zawody!!!
Opiekunami naszej ekipy byli nauczyciele WF Katarzyna Jezierska i Zbigniew Baran.